

BIBUTES G - VE

SATRIOS G - VE

DAUKANTO 2 - 4E

02201
KUDIREKS
G - V - 9

* PARTIAL URGES 28
5/5 94/100
J. L. 100/100
J. L. 100/100

100
1
5
10
15
20
25
30
35
40
45
50
55
60
65
70
75
80
85
90
95
100

Architectural floor plan of a building, likely a school or institutional structure, showing various rooms, corridors, and stairs. The plan includes dimensions, room numbers, and structural details. A large rectangular area on the left is labeled '02.00' and '16.00'. A curved structure on the right is labeled '02.00' and '16.00'. The plan is oriented with a north arrow pointing towards the top right.

DAUKANTO
SIAULIAI
1:100
10³/₄
20³/₄
71
Sh-5-
1990.11.28

I AUHŠTAS

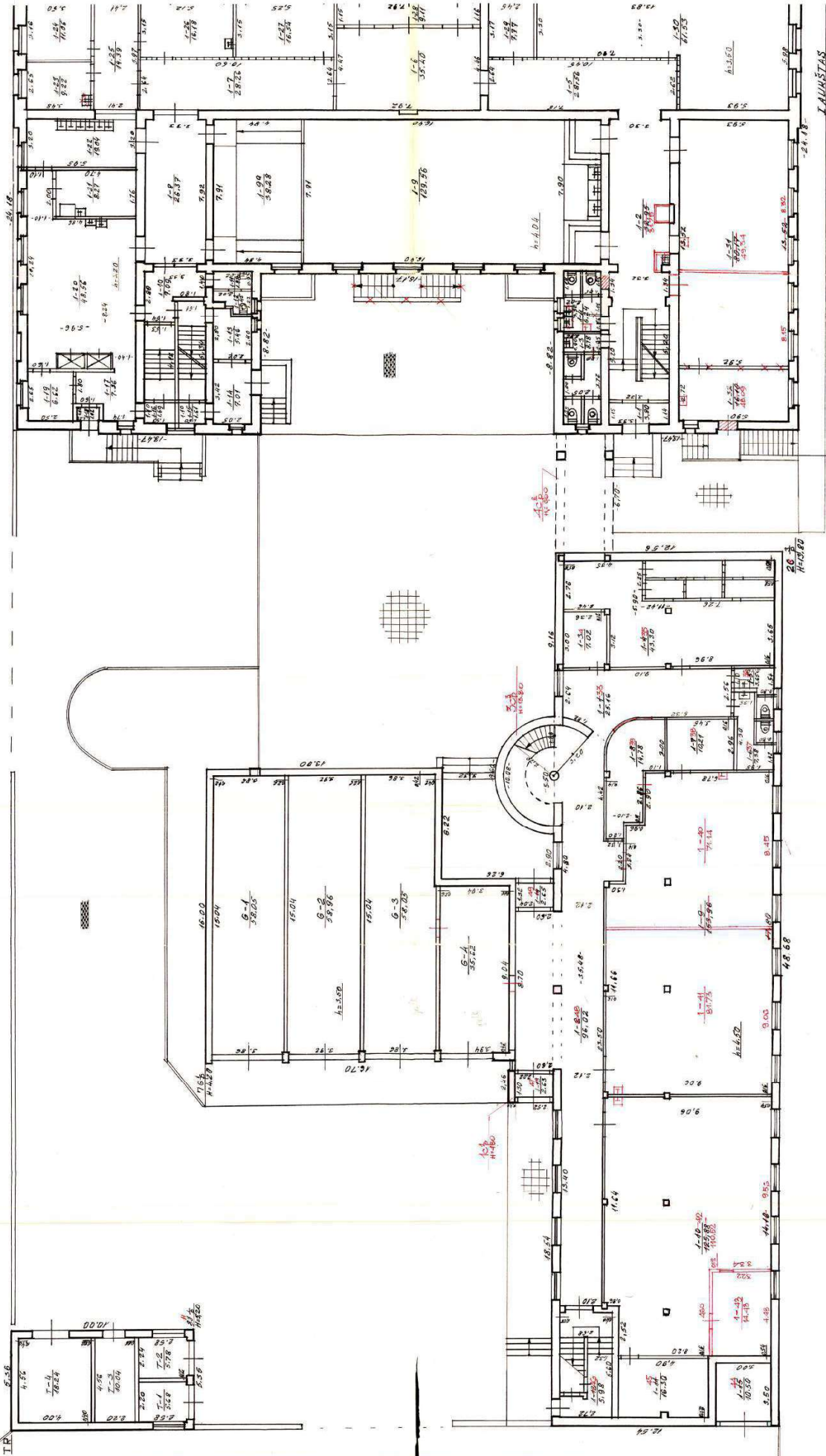

DAUKANTO
SAULIAI
1:100
10.10.2019
10.10.2019

II AUKŠTAS

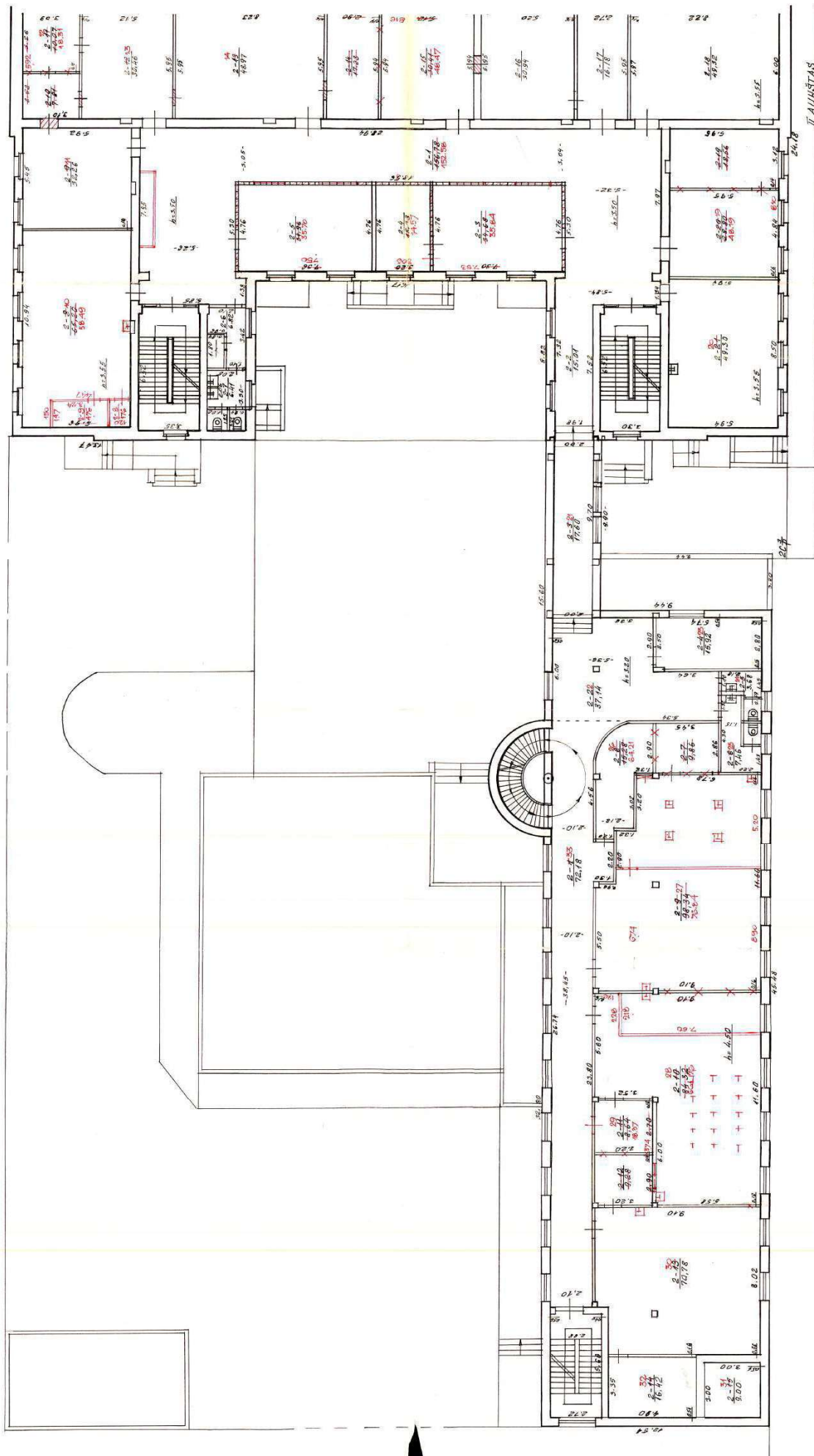

DARINANTO

SHULAI 1000 20.00 5.00 1000.00

Hand-drawn architectural floor plan of a building, oriented vertically. The plan shows a central corridor with two staircases, one on the left and one on the right. The left staircase is labeled '100' and the right staircase is labeled '101'. The plan includes numerous rooms, each with dimensions and handwritten notes. The top of the plan features a large rectangular area with a diagonal cross, possibly a courtyard or a large room. The bottom of the plan shows a series of smaller rooms and a large rectangular area with a diagonal cross. The plan is drawn with black lines on a white background, with handwritten dimensions and notes in black ink. The overall layout is symmetrical around the central corridor.

SAULIAI 1:100 1C 1/2 2C 1/2 3 1944

This architectural floor plan depicts a building layout with various rooms and corridors. The plan is oriented with a large 'X' mark in the central hall area, possibly indicating a structural feature or a design element. The rooms are labeled with numbers and dimensions, and the plan includes a large central hall with a semi-circular entrance. The overall layout is rectangular, with a central corridor running horizontally. The plan is detailed with dimensions and room numbers, providing a comprehensive view of the building's interior space.

DAUKANTO
SIAULIAI
1100
IC 4
2C 3
74
1980

Pagrindinio pastato, jo dalių ir priestatų kadastro duomenys

Adresas	Gatvė, Nr.	Daukanto	11
	Kaimas (miestelis)		
	Miestas	Šiauliai	
	Savivaldybė		

Pagrindinio pastato ir jo dalių kadastro duomenys

Kadastro duomenys	Mois	Pagrindinis pastatas	Rūsų (pusėsis)	Pastogės patalpos
Duomenys užfiksuoti	X	2003.06.09.	2003.06.09.	
Pažymėjimas plane	X	104	R	
Paskirtis		Kultūros, mokslo	X	X
Pavadinimas	X	Mokykla	X	X
Statybos metai	X	1953	1953	
Rekonstrukcijos metai	X			
Baigtumas %	X	100	100	
Aukštų skaičius	X	4	X	X
Tūris m³	X	14060	2325	
Bendras plotas m²	X	2903.43	578.47	
Pamatai		betono	X	X
Sienos		plytų mūro	betono	
Perdangos		g-betono	g-betono	
Stogo konstrukcija		skaidinė	X	X
Stogo danga		skiferis	X	X
Išorės apdaila		tinkuota, da	tinkuota	
Partijos		plytų mūro	betono ir plytų m	
Grindys		betono, lentų, tel	betono	
Lantai		mediniai	mediniai	
Durys				
Vidaus apdaila		tinkuota, da	tinkuota	
Šildymas		centralinis		
Vandentiekis		yra		
Kanalizacija		"		
Dujos				
Karštas vanduo		yra		
Elektra		"		
Viryklė		elektrinė		

Viso pastato	
Bendras plotas m²	4877.35
Baigtumas %	100
Užstatytas plotas m²	1749
Tūris m³	252.83
Stogo plotas m²	2030

Kadastru duomenys	Priestatas	Priestatas	Priestatas
Duomenys užfiksuoti	2003.06.09	2003.06.09	2003.06.09
Pužymėjimas plane	1C ³	2C ³	3C ³
Paveikslas	Priestatas	6 pagr. priestatas	Priestatas
Statybos metai	1985	1985	1985
Rekonstrukcijos metai			
Balgtumų %	100	100	100
Aukštų skaičius	1	3	3
Tūris m ³	122	8430	222
Bendras plotas m ²	22.85	1325.26	—
Pamatai	betono	betono	betono
Sienos	plytų mūro	plytų mūro	plytų mūro
Perdangos	g-betono	g-betono	g-betono
Stogo konstrukcija	putapd.	putapd.	putapd.
Stogo danga	gultinė	gultinė	gultinė
Hydra updaila	—	—	—
Pertvaros	plytų mūro	plytų mūro	—
Grindys	betono	betono, lentų, reling	betono
Langai	mediniai	mediniai	—
Durys	"	"	—
Vidaus apdaila	—	—	—

Kadastro duomenys	<i>Galerija</i>		
Duomenys užfiksuoti	<i>2008.06.09.</i>		
Pažymėjimas plane	<i>4c²p</i>		
Pavadinimas	<i>Galerija</i>		
Statybos metai	<i>1985</i>		
Rekonstrukcijos metai			
Įsigijimas %	<i>100</i>		
Aukštų skaičius	<i>2</i>		
Tūris m ³	<i>124</i>		
Bendras plotas m ²	<i>41.34</i>		
Pamatai	<i>betonas</i>		
Sienos	<i>plytų muros</i>		
Perdangos	<i>kg-betonio</i>		
Stogo konstrukcija	<i>bitumol.</i>		
Stogo danga	<i>ruolinė</i>		
Išorės apdaila	<i>-</i>		
Partvaras	<i>-</i>		
Grindys	<i>betono</i>		
Langai	<i>mediniai</i>		
Durys	<i>-</i>		
Vidinė apdaila	<i>tapetai, dažai</i>		



Ulyos Nr. _____

Pagrindinio pastato 10A vidaus plotų eksplikacija

pažymėjimas plane

Data	Aukšto Nr.	Patalpų pažymėjimas plane		Patalpų pavadinimas	Bendras plotas m ²	Gyvenamosios paskirties patalpų						Negyvenamosios paskirties patalpų	
		1 simbolis	2 simbolis			Naudingas plotas m ²	Gyvenamas plotas m ²	Verslo plotas m ²	Pagalbinis naudingas plotas m ²	Pagalbinis nenaudingas plotas m ²	Rūšių plotas (pusių) m ²	Pagalbinis plotas m ²	Pagalbinis plotas m ²
2008-06-09	0	R	1	laiptinė	30.47								14
			2	kanalizacija	17.04								20.47
			3	koridorius	3.85								17.04
			4	kanalizacija	5.34								3.85
			5	koridorius	15.00								5.34
			6	"	6.65								15.00
			7	"	13.94								6.65
			8	"	19.22								13.94
			9	tualeto	13.20								19.22
			10	koridorius	6.37								13.20
			11	laiptinė	20.34								6.37
			12	kanalizacija	8.94								20.34
			13	"	7.46								8.94
			14	"	8.16								7.46
			15	koridorius	31.52								8.16
			16	"	3.90								31.52
			17	naudėlis	6.60								3.90
			18	"	27.28								6.60
			19	"	25.42								27.28
			20	"	31.98								25.42
			21	"	14.45								31.98
			22	"	17.33								14.45
													17.33

Kopija tikra

1	2	3	4	5	6	7	8	9	10	11	12	13	14	15
	23			kovidovius	8.18									8.18
	24			chutai	8.50									8.50
	25			kovidovius	7.02									7.02
	26			Randevs	15.61									15.61
	27			"	5.04									5.04
	28			kovidovius	7.31									7.31
	29			tualeto	2.46									2.46
	30			prauvykla	3.78									3.78
	31			kovidovius	9.68									9.68
	32			"	2.99									2.99
	33			Randevs	9.67									9.67
	37			chutai	8.60									8.60
	38			"	8.04									8.04
	39			"	9.66									9.66
	40			prauvykla	4.36									4.36
	41			tualeto	3.54									3.54
	42			Randevs	13.60									13.60
	43			Randevs	6.42									6.42
	46			"	4.50									4.50
	47			chutai m.	17.95									17.95
	48			kovidovius	4.24									4.24
	49			"	3.20									3.20
	50			tualeto	3.19									3.19
	51			"	2.86									2.86
	52			"	2.99									2.99
	53			"	4.18									4.18
	54			kovidovius	16.04									16.04
	76			viso rasyje:	578.47									578.47



Kopija tikra

Bylos Nr. _____

Pagrindinio pastato vidaus plotų eksplikacija

patalpinimas plane

Data	Aukšto Nr.	Patalpus pažymėjimas plane		Patalpų pavadinimas	Bendrasis plotas m ²	Gyvenamosios paskirties patalpų						Negyvenamosios paskirties patalpų	
		1 simbolis	2 simbolis			Naudingasis plotas m ²	Gyvenamas plotas m ²	Verslo plotas m ²	Pagalbinis naudingasis plotas m ²	Pagalbinis neaudingasis plotas m ²	Rasti (pusrasti) garažų plotas m ²	Pagalbinis plotas m ²	Pagalbinis plotas m ²
1	2	3	4	5	6	7	8	9	10	11	12	13	14
	I	1	1	Lamburas	380								380
		2		Koridorius	31.75							31.75	
		3		Tualetas	8.78								8.78
		4		"	6.24								6.24
		5		Koridorius	28.56							28.56	
		6		Restorinas	35.40							35.40	
		7		Koridorius	28.26								28.26
		8		"	26.37								26.37
		9		valgykla	129.56							129.56	
		9A		"	38.28							38.28	
		10		Koridorius	7.09								7.09
		11		pranurkle	1.88								1.88
		12		Tualetas	2.45								2.45
		13		Koridorius	5.46								5.46
		14		Pandelis	4.01								4.01
		15		"	1.61								1.61
		16		"	1.69								1.69
		17		Koridorius	7.36								7.36
		18		Lamburas	10.2								10.2
		19		Pandelis	6.62								6.62
		20		virtuvė	40.56							40.56	
		21		"	8.27							8.27	

Kopija tikra

Pagrindinio pastato patalynėjimas plane vidaus plotų eksploikacija

Dylos Nr. _____

3 forma

Data	Aukšto Nr.	Patalpos pažymėjimo planas		Patalpų pavadinimas	Bendras plotas m ²	Gyvenamosios paskirties patalpų iš to skaitčius						Negyvenamosios paskirties patalpų			
		1 simbolis	2 simbolis			Naudingas plotas m ²	Gyvenamas plotas m ²	Verslo plotas m ²	Pagalbinis naudingas plotas m ²	Pagalbinis nenaudingas plotas m ²	Rastių (pusių) plotas m ²	Pagrindinis plotas m ²	Pagalbinis plotas m ²		
2003.06.09	2	1	2	1	Koridorius	152.68							152.68		
				2	"	15.01							15.01		
				3	Stairlyte	35.84							35.84		
				4	"	14.57							14.57		
				5	"	35.70							35.70		
				6	tuqletas	6.82							6.82		
				7	pranamykla	6.41							6.41		
				8	Dauzeliu	176							176		
				9	"	4.76							4.76		
				10	kabinetas	58.49							58.49		
				11	"	32.26							32.26		
				12	"	18.31							18.31		
				13	"	30.46							30.46		
				14	klase	48.97							48.97		
				15	"	48.47							48.47		
				16	"	30.94							30.94		
				17	kabinetas	16.18							16.18		
				18	klase	49.32							49.32		
				19	"	48.49							48.49		
				20	"	49.80							49.80		
				21	Koridorius	17.60									17.60
				22	"	37.14							37.14		
															Kopija tikra

Kopija tikra

34

1	2	3	4	5	6	7	8	9	10	11	12	13	14	15
			23	kabinetas	15.92								15.92	
			24	pranauyala	3.68								3.68	
			25	tuaitas	7.46								7.46	
			26	kabinetas	64.21								64.21	
			27	"	76.84								76.84	
			28	"	66.76								66.76	
			29	pagalb. pat.	18.37								18.37	
			30	kabinetas	70.78								70.78	
			31	patrov. pat.	9.00								9.00	
			32	bandela	16.42								16.42	
			33	koridorius	72.18								72.18	
			Iš viso II-e gerėte:		1180.70								1088.42	92.28
		III 3	1	koridorius	131.01								131.01	15.80
			2	"	15.80								15.80	
			3	kabinetas	30.02								30.02	
			4	"	35.20								35.20	
			5	koridorius	53.46								53.46	4.43
			6	pranauyala	4.43								4.43	7.79
			7	tuaitas	7.79								7.79	
			8	klase	53.16								53.16	
			9	"	46.93								46.93	
			10	"	55.45								55.45	
			11	"	46.79								46.79	
			12	"	19.83								19.83	
			13	"	49.98								49.98	
			14	"	52.37								52.37	
			15	"	53.36								53.36	



Užpildė
Tikrinė

Kopija tikra

Dydis Nr.

Pagrindinio pastato vidaus plotų eksplikacija

pažymėjimas plane

Data	Aukšto Nr.	Patalpos pažymėjimas plane		Patalpų pavadinimas	Bendras plotas m ²	Gyvenamosios pastatytos patalpos						Negyvenamosios pastatytos patalpos	
		1 simbolis	2 simbolis			Naudingasis plotas m ²	Gyvenamos plotas m ²	Verslo plotas m ²	Pagalbinis naudingasis plotas m ²	Pagalbinis ne-naudingasis plotas m ²	Rūšių (pusių) plotas m ²	Pagrindinis plotas m ²	Pagalbinis plotas m ²
1	1	3	4	5	6	7	8	9	10	11	12	13	14
	III	3	16	klase	16.91							10.91	23.74
			17	galerija	23.74								
			18	gyvenamasis	82.66							82.66	366
			19	pranaujos	3.66								4.59
			20	tualeto	4.59								1.48
			21	"	4.48								3.54
			22	pranaujos	3.54								
			23	ang. patalpa	38.25							38.25	145.46
			24	patalpa	145.46							37.52	35.66
			24A	scena	37.52								11.25
			25	filiozofika	35.66								7.15
			26	pagalt. pat.	11.25								
			27	handkeib	7.15								
			28	orchestra	5.06							5.06	22.06
			29	nuo kameros	22.06								4.84
			30	koridorius	4.84								10.09
			31	"	10.09								1049.08
				Iš viso III - e aukšte:	1172.50								123.42
	IV	4	1	koridorius	83.47								83.47
			2	kabinetas	14.71								14.71
			3	kabinetas	46.12								46.12

Kopija tikra

	1	2	3	4	5	6	7	8	9	10	11	12	13	14	15
	4	Koridorius	111.69											111.69	4.17
	5	Praunynėlo	4.17												4.17
	6	Tualetas	8.72												8.72
	7	kabinetas	32.77												
	8	"	31.62												
	9	"	35.32												
	10	klasė	51.04												
	11	"	49.92												
	12	"	50.08												
	13	"	49.74												
	14	"	51.65												
	15	"	51.73												
	16	"	51.24												
		Iš viso k-e-a:	723.99											711.10	12.89
		Iš viso pastatų:	4298.88											3760.00	538.88
		Iš viso su rūšimi:	4877.35											3760.00	1117.35



Unpublished

Tikrino

Kopija tikra